

¿NECESITAS ALOJAMIENTO PARA UN EVENTO DEPORTIVO?

Contamos con las mejores instalaciones para
alojar a tu equipo o grupo de entrenamiento

¿QUÉ TE OFRECEMOS?



ALOJAMIENTO

Habitaciones dobles e individuales con baño privado.



MANUTENCIÓN

Menús Adaptados para Deportistas



INSTALACIONES

Espacios privados donde realizar actividad deportiva.



PARKING

Amplio parking privado con más de 60 plazas.
Apto para autobuses

CAMPEONATO DE ESPAÑA ELITE 15-21 DE JULIO DE 2024



INDIVIDUAL
PACK 6 NOCHES
295€/Pax

Incluye:
-DESAYUNO, COMIDA Y CENA
DESDE LA CENA DEL LUNES
15 DE JULIO HASTA EL
DESAYUNO DEL
DOMINGO 21

DOBLE
PACK 6 NOCHES
265€/Pax

Incluye:
-DESAYUNO, COMIDA Y CENA
DESDE LA CENA DEL LUNES
15 DE JULIO HASTA EL
DESAYUNO DEL
DOMINGO 21



Real Federación
Española Boxeo

Tagaste
León

Campeonato Nacional Boxeo de Élite 2024

León



15 - 21/07/2024

Régimen
pensión completa

55€/noche
habitación individual

RESERVAS
987 24 90 51

Es necesario identificarse como participante del campeonato al hacer la reserva por teléfono.

Pago mediante transferencia (se facilitarán los datos bancarios en el momento de la confirmación).
Fecha límite para efectuar el pago: 10/07/2024.

Acuerdo sujeto a disponibilidad.
Consulta el resto de condiciones al hacer la reserva.

www.tagaste.com

Campeonato Nacional Boxeo de Élite 2024

 15 - 21/07/2024

 León



ABAD SAN ANTONIO

HOTEL

Alojamiento + desayuno

Habitación
individual

73
€/noche

Habitación
doble

82
€/noche

Habitación
triple

106
€/noche

Reserva a través de nuestra
página web con el código

CNBOXE024

info@hotelabadsanantonio.com (+34) 987 87 57 16

www.arvahoteles.com

Promoción válida para los participantes, del 15/07/2024 al 21/07/2024, en el Hotel ARVA Abad San Antonio, en régimen de alojamiento y desayuno. Utiliza el código promocional en la página web o al hacer la reserva directamente por teléfono. Todos los precios incluyen IVA. No acumulable a otras ofertas ni a ventajas del Club ARVA Friends. Oferta sujeta a disponibilidad del hotel. Consulta el resto de condiciones al realizar la reserva.



C/ LA RUA 32
24003 León (España)

PALACIOREAL
HOSTEL

reservas@palaciorealhostel.es
www.palaciorealhostel.es

Bienvenidos a **Palacio Real hostel**

Tu alojamiento en el centro de León

Estamos situados en el corazón de León, en una calle emblemática de la capital, al lado de la principal zona de ocio de la ciudad.

Si buscas una estancia económica, en Palacio Real Hostel disponemos de una amplia variedad de habitaciones para que pases la noche:

Habitaciones con literas compartidas.

Habitaciones individuales.

Todas ellas te permitirán acceder a las zonas comunes y complementar tu estancia con la del resto de huéspedes.



Habitaciones compartidas

Disponemos de varias habitaciones con las siguientes capacidades:

6 Habitaciones de 8 personas.

8 Habitaciones de 6 personas.

4 Habitaciones de 4 personas.

2 Habitaciones dobles adaptadas a minusválidos.

- Baño dentro de la habitación.
- Habitaciones con literas.
- Muy económicas.



Habitaciones dobles

Disponemos de varias habitaciones con las siguientes capacidades:

5 Habitaciones con cama de matrimonio.

2 Habitaciones twins, con dos camas individuales.

- Baño dentro de la habitación.
- Cama de matrimonio o dos camas twin.

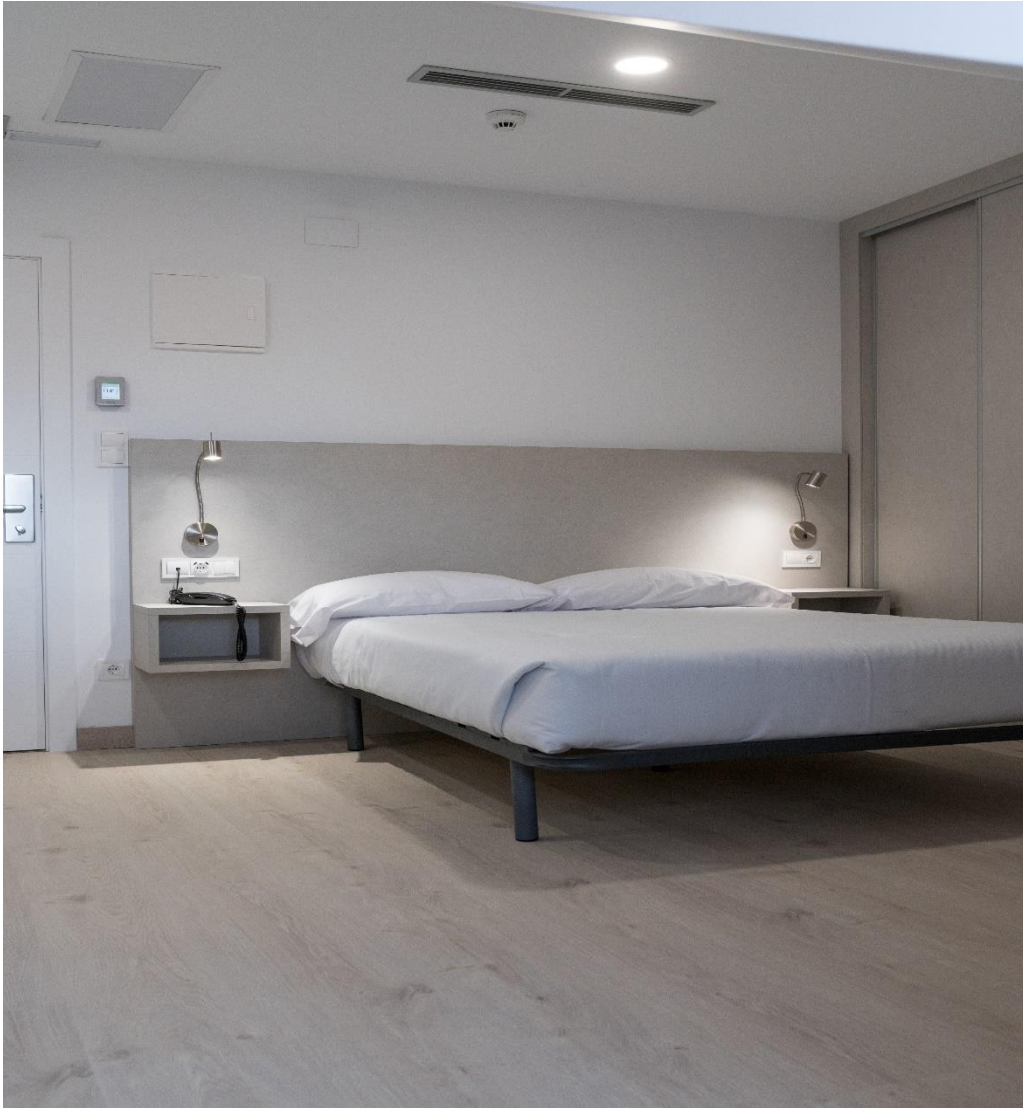

Apartamentos

Disponen de habitación con cama de matrimonio, cocina-salón con mesa de comedor y baño propio.

2 Habitaciones especiales.

- Cocina y salón dentro del apartamento.
- Tv.
- Wifi.



Nuestros Servicios

Tenemos instalaciones adaptadas para el uso y disfrute de nuestros clientes y para las personas que viajan acompañadas de sus bicicletas.

Lavandería: Disponemos de una zona de lavandería, donde puedes lavar y secar tu ropa para así tenerla lista en el momento que la necesites.

Cocina: En Palacio Real Hostel disponemos de una amplia cocina para que puedas cocinar y reponer fuerzas tras tu viaje, o desayunar y ponerte a punto para estar activo el resto del día.

Salón social: Es un lugar perfecto para conocer gente, donde también puedes esparcir la mente y relajarte después de un largo día en compañía de conocidos o no conocidos, como tú prefieras.

Zona de desayuno: Tanto si traes tu comida como si te la preparas en la cocina, disponemos de una zona específica para almorzar.

Cuarto para lavado y reparación de bicicletas: El Hostel dispone de un cuarto para bicicletas en el que podrás guardar tu bicicleta de forma segura, así como dispondrás de múltiples herramientas para realizar reparaciones básicas a las mismas.

Disponemos de una kiosko de auto check in en la entrada del hostel programada para dispensar las tarjetas de acceso sin necesidad de una persona física.

Tú mismo vas a poder solicitar las noches que te quieres quedar, hacer el pago al momento y la máquina te dispensará una tarjeta para poder acceder a las instalaciones.

TARIFAS

Habitación compartida de 8 pax en solo alojamiento.....pvp noche/habitación: 176€

Habitación compartida de 6 pax en solo alojamiento.....pvp noche/habitación: 144€

Habitación compartida de 4 pax en solo alojamiento.....pvp noche /habitación: 108€

Habitación doble adaptada en solo alojamiento.....pvp noche/habitación: 60€

Habitación doble con cama de matrimonio o dos camas en solo alojamiento.....pvp noche/habitación : 70€

Habitación Especial (Apartamento)en solo alojamiento.....pvp noche/habitación:120€

- **CONSULTAR POSIBILIDAD DE DESAYUNO.**

Sobre nosotros:

En Palacio Real hostel trabajamos para que nuestros huéspedes tengan un alojamiento de calidad además de económico y en una ubicación fantástica, en el centro de la ciudad de León.

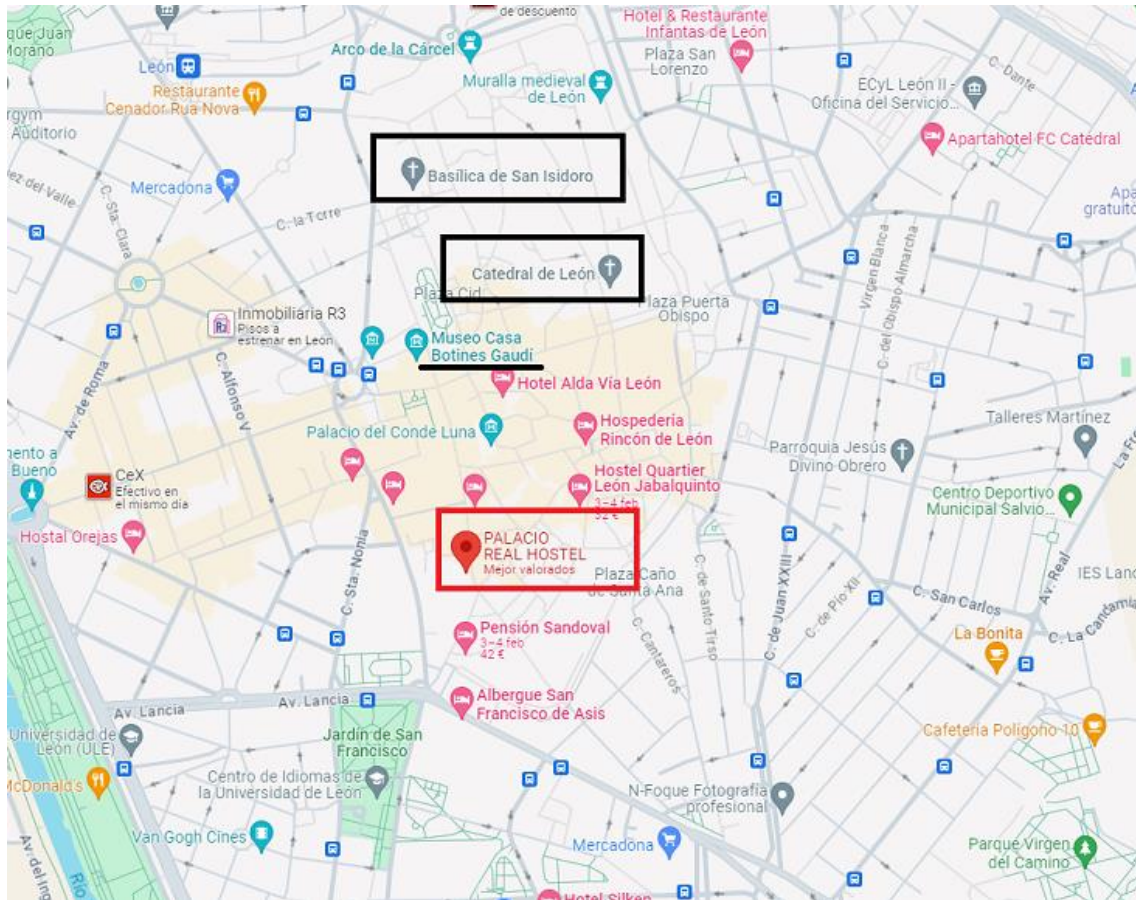

Contacto:

Calle La Rúa 32, 24003 León
887 88 00 15
+34 608 16 93 09
reservas@palaciorealhostel.es

29 de Abril de 2024
Cotización – Grupos y Eventos

Datos del Hotel	Datos del Cliente
Grupos y Eventos Exe Campus San Mamés C. Vegamián 13, 24007 León 987 34 70 33 Reservas@execampussanmames.com	REAL FEDERACIÓN ESPAÑOLA DE BOXEO C. FERRAZ 16 1ºD 28008 Madrid Tel: officemanager@feboxeo.es

Nombre del grupo - evento:
GRUPO BOXEO -

Servicios de alojamiento:

Alojamiento y desayuno				
Nº Hab. Categoría	Nº Personas	Precio sin IVA	IVA	Precio total IVA incl.
Exe Campus San Mamés				
15.07.2024				
8 Doble Uso Individual	1AD	60,00	6,00	66,00
8 Doble	2AD	67,27	6,73	74,00
7 Triple	3AD	95,86	9,59	105,45
7 Cuádruple	4AD	122,77	12,28	135,05
16.07.2024				
8 Doble Uso Individual	1AD	60,00	6,00	66,00
8 Doble	2AD	67,27	6,73	74,00
7 Triple	3AD	95,86	9,59	105,45
7 Cuádruple	4AD	122,77	12,28	135,05
17.07.2024				
8 Doble Uso Individual	1AD	60,00	6,00	66,00
8 Doble	2AD	67,27	6,73	74,00
7 Triple	3AD	95,86	9,59	105,45
7 Cuádruple	4AD	122,77	12,28	135,05
18.07.2024				

8 Doble Uso Individual	1AD	60,00	6,00	66,00
8 Doble	2AD	67,27	6,73	74,00
7 Triple	3AD	95,86	9,59	105,45
7 Cuádruple	4AD	122,77	12,28	135,05
19.07.2024				
8 Doble Uso Individual	1AD	90,91	9,09	100,00
8 Doble	2AD	98,18	9,82	108,00
7 Triple	3AD	139,91	13,99	153,90
7 Cuádruple	4AD	179,18	17,92	197,10
20.07.2024				
8 Doble Uso Individual	1AD	90,91	9,09	100,00
8 Doble	2AD	98,18	9,82	108,00
7 Triple	3AD	139,91	13,99	153,90
7 Cuádruple	4AD	179,18	17,92	197,10
		17.686,98	1.769,02	19.456,00

Condiciones de Alojamiento:

- Tarifas por habitación y noche.
- Régimen: Alojamiento y desayuno. Debido al aforo limitado del salón de desayunos, los grupos de más de 25 personas deberán realizar turnos con un intervalo de 45 minutos entre ellos.
- 10% IVA incluido
- Tarifas netas
- Máximo 30 habitaciones por día. Distribución orientativa.
- Pensiones: 18€/personas/servicio. Restaurante externo, situado a 1.7km del hotel, recomendable ir en transporte. Servicios sujetos a disponibilidad.

Las presentes tarifas son únicamente aplicables para este grupo. Los precios se verán modificados en caso de que cada huésped gestione y pague su estancia directamente en el hotel.

Política de cancelación y pagos:

PENALIZACIONES POR CANCELACION TOTAL DEL GRUPO/EVENTO

- Fecha de release: 45 días antes de la llegada del grupo.
- Las cancelaciones deberán efectuarse por escrito antes de la fecha de release.
- Ningún depósito será reembolsado si la cancelación se produjera entre la fecha de release y la fecha de llegada del grupo. El Hotel reclamará los depósitos pendientes, siguiendo las políticas de cancelación por reducción parcial de habitaciones.

PENALIZACIONES POR REDUCCIÓN PARCIAL DEL GRUPO/EVENTO *

- Cancelaciones recibidas entre 44 y 30 días antes de la llegada del grupo:
Se permitirá, sin penalización, un 20% de reducción del total de habitaciones de cupo contratado.
- Entre 29 y 16 días antes de la llegada del grupo:
Se permitirá, sin penalización, un 10% de reducción del total de habitaciones de cupo revisado.
- En los 15 días previos a la llegada del grupo, se considerarán garantizadas todas las estancias reservadas (nº de habitaciones x nº de noches) en ese momento y en ese caso de cancelación se cobrarán en su totalidad cargándose a la Factura Máster.

** El total de penalización por cancelación será la diferencia entre el porcentaje sin penalización y el 100% (p.ej.: se permitirá, sin penalización, un 20% de reducción del total. Por tanto, la penalización por cancelación será del 80% (100% menos el 20% sin penalización)).*

PLAZOS DE PAGOS:

- Depósito del 30% al menos 45 días antes de la llegada del grupo como garantía de la reserva.
- Depósito del 70% restante al menos 15 días antes de la llegada junto con los servicios definitivos.

Cancelación ante supuestos de fuerza mayor: El establecimiento hotelero no será responsable frente al Cliente ante un eventual incumplimiento de las obligaciones pactadas si el mismo tiene origen en hechos inevitables, insuperables y ajenos a la parte que los invoca. En este supuesto, el establecimiento no estará obligado al pago de ninguna compensación al Cliente. A pesar de lo anterior, atendiendo a las circunstancias excepcionales que concurran, el establecimiento hotelero pondrá a disposición del Cliente los medios necesarios para la realización del Evento en una fecha alternativa a la inicialmente pactada. A tal efecto, el establecimiento conservará la cantidad abonada por el Cliente en concepto de depósito, quedando la ejecución del Evento sujeta a la disponibilidad del establecimiento dentro del período previamente acordado por las partes.

Habitaciones canceladas fuera de plazo: Ningún depósito será reembolsado en caso de cancelación por cualquier motivo ajeno al establecimiento y se facturarán los gastos de cancelación correspondientes. Se recomienda a los clientes contratar un Seguro de Viajes que cubra los gastos de cancelación por enfermedad (incluido Covid-19) o cualquier otro motivo que pueda provocar la cancelación del viaje.

Rogamos tomen nota que la presente oferta no tiene carácter de reserva y es válido durante 7 días, por lo que, en caso de estar interesados, agradeceremos nos contacten a la mayor brevedad posible.

Las tarifas y disponibilidad ofrecidas no son aplicables si las fechas coincidieran con la celebración de ferias, congresos u otros eventos en la ciudad.

Los impuestos indicados son los vigentes en el momento de la cotización. El impuesto a aplicar será el correspondiente al día del evento según la regulación estatal, pudiendo verse alterado desde su cotización.



Confiando que nuestra propuesta resulte de su interés, quedamos a su disposición para cualquier información adicional que pudieran preciar.

Agradeciendo su interés por Exe Campus San Mamés, reciba un cordial saludo.

Sheila Álvarez
Exe Campus San Mamés